KAGIS Maps
kann mehr...

Anlage 1

H&P-Verordnung

LAND KÄRNTEN
KAGIS

Erstellt am: **15.05.2024** von: **Ing. Karl-Heinz Rieger**

Maßstab: **1:2500**

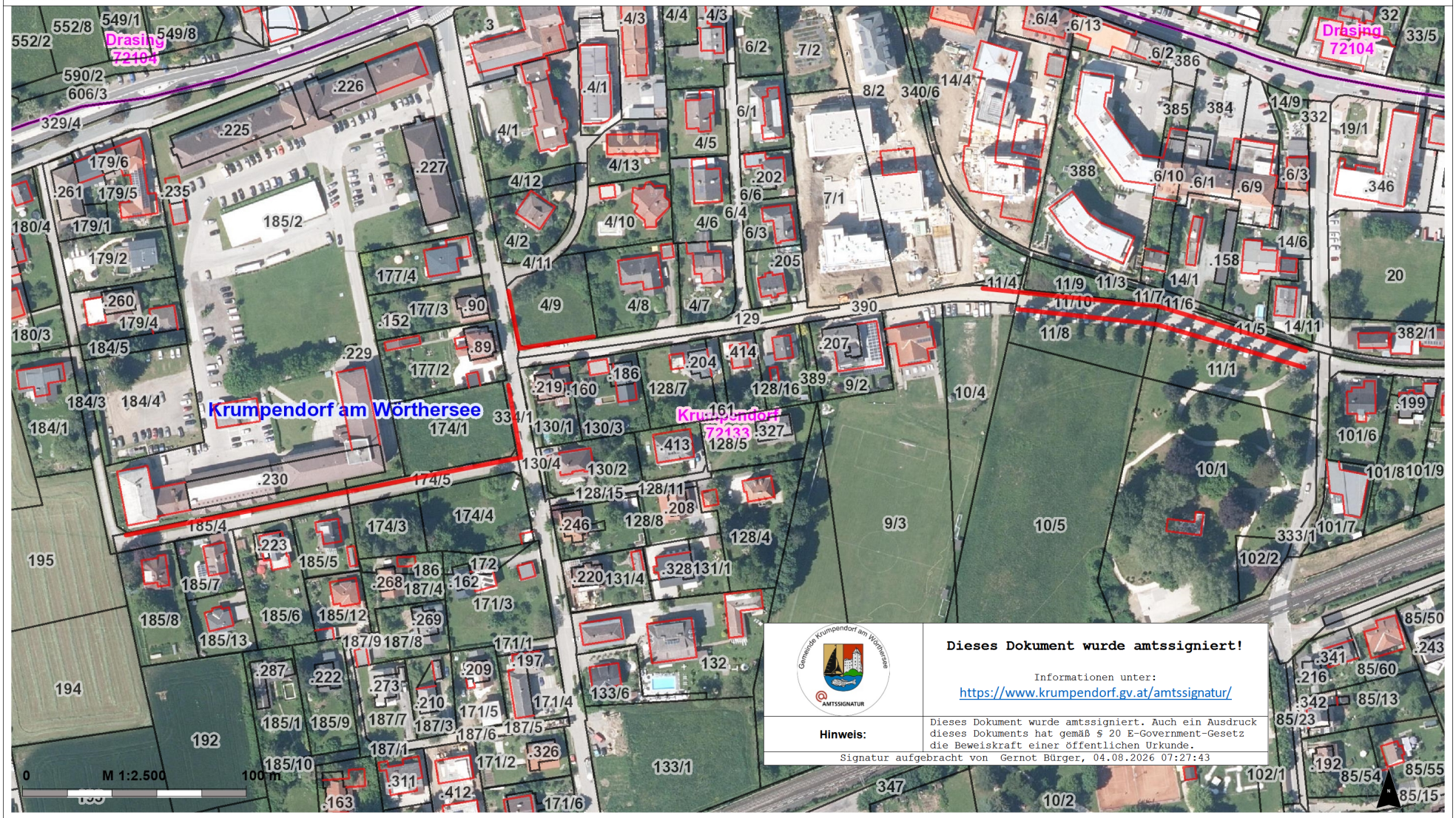

Gemeinde Krumpendorf am Wörthersee
AMTSSIGNATUR

Dieses Dokument wurde amtssigniert!

Informationen unter:
https://www.krumpendorf.gv.at/amtssignatur/

Hinweis:

Dieses Dokument wurde amtssigniert. Auch ein Ausdruck dieses Dokuments hat gemäß § 20 E-Government-Gesetz die Beweiskraft einer öffentlichen Urkunde.

Signatur aufgebracht von Gernot Bürger, 04.08.2026 07:27:43

© Land Kärnten - KAGIS, BEV
Keine Haftung für Verfügbarkeit, Vollständigkeit und Richtigkeit der Darstellung.

Amt der Kärntner Landesregierung
web: https://kagis.ktn.gv.at/
email: kagis@ktn.gv.at