

2/2024

# Widmungsantrag

LAND  KÄRNTEN  
KAGIS

Gemeinde: **Moosburg**  
Katastralgemeinde: **Bärndorf**  
Grundstücke: **496, 497, 493, .21**  
Fläche [m<sup>2</sup>]: **ca. 1.500m<sup>2</sup>**  
Von Widmung: **Grünland LN, Grünland Hofstelle, Ersichtlichmachungen Wald**  
In Widmung: **Bauland Dorfgebiet**

Auflage  
von: *15.10.2024* bis: *10.12.2024*

Gemeinderatsbeschluss vom:

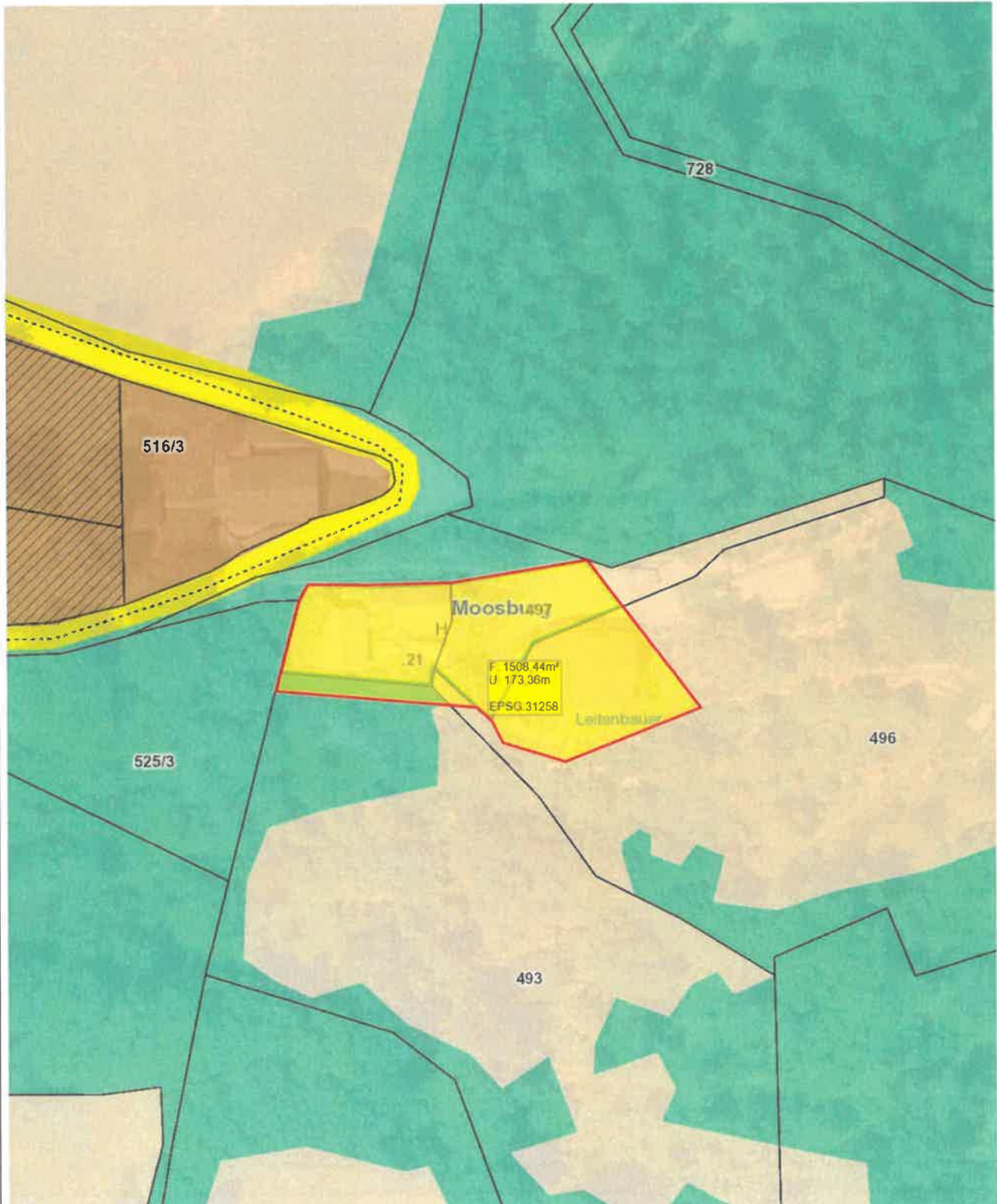

3/2024

# Widmungsantrag

LAND  KÄRNTEN  
KAGIS

Gemeinde: **Moosburg**  
Katastralgemeinde: **Moosburg**  
Grundstücke: **228/1**  
Fläche [m<sup>2</sup>]: **ca. 800 m<sup>2</sup>**  
Von Widmung: **Grünland LN**  
In Widmung: **Bauland Wohngebiet**

Auflage  
von: **15.10.2024** bis: **10.12.2024**

Gemeinderatsbeschluss vom:

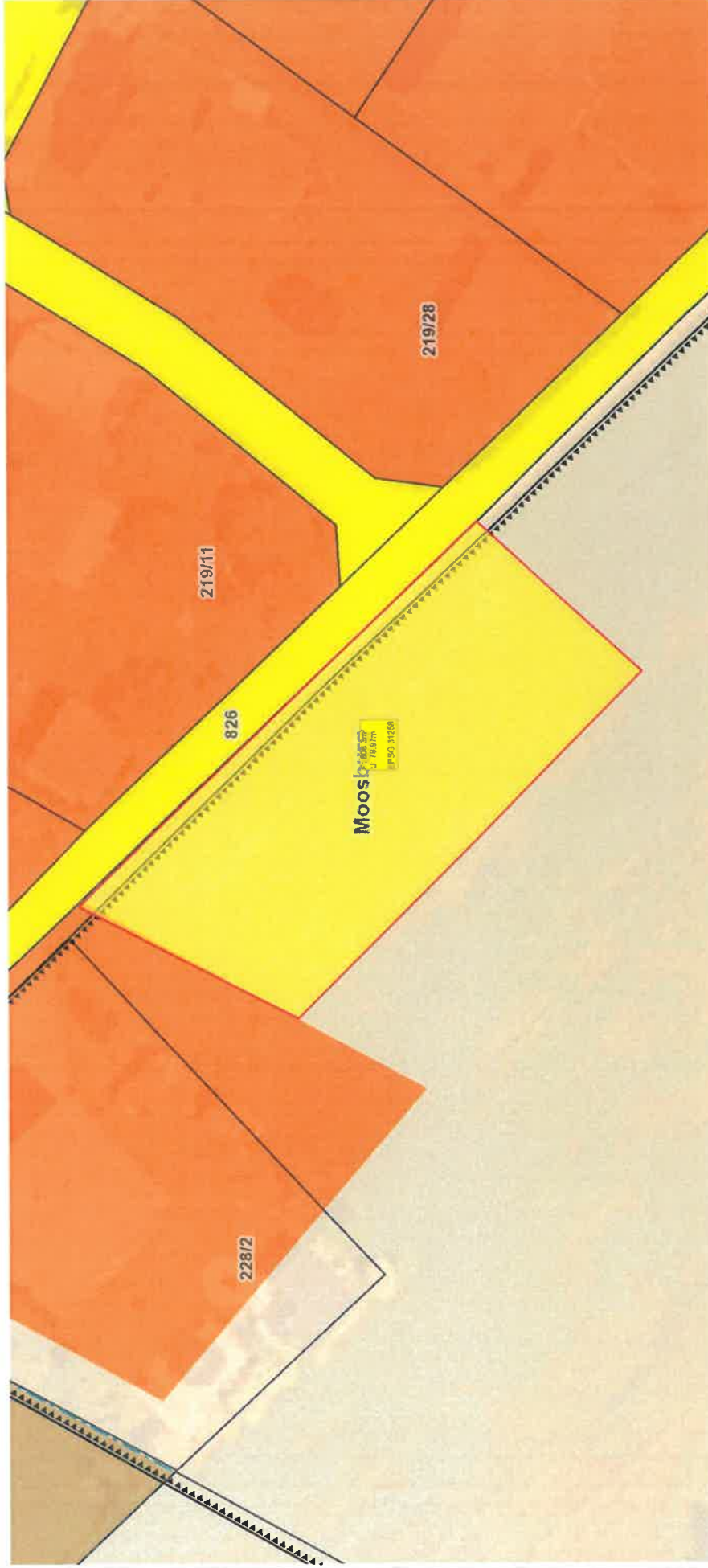

Planausgabe:

**27.06.2024**

DKM-Stand: **10.2022**

von: **Gabriel Pirker, BA MA**

Maßstab: **1:500**

412024

# Umwidmung

LAND  KÄRNTEN  
KAGIS

Gemeinde: **Moosburg**  
Katastralgemeinde: **Kreggab 72131**  
Grundstücke: **372 und 373**  
Fläche [m<sup>2</sup>]: **1.809 m<sup>2</sup>**  
Von Widmung: **Sportanlage Vergnügungs- und Veranstaltungsstätte - Tennisplatz**  
In Widmung: **Grünland LN**

Auflage  
von: *15.10.2024* bis: *10.12.2024*  
Gemeinderatsbeschluss vom:

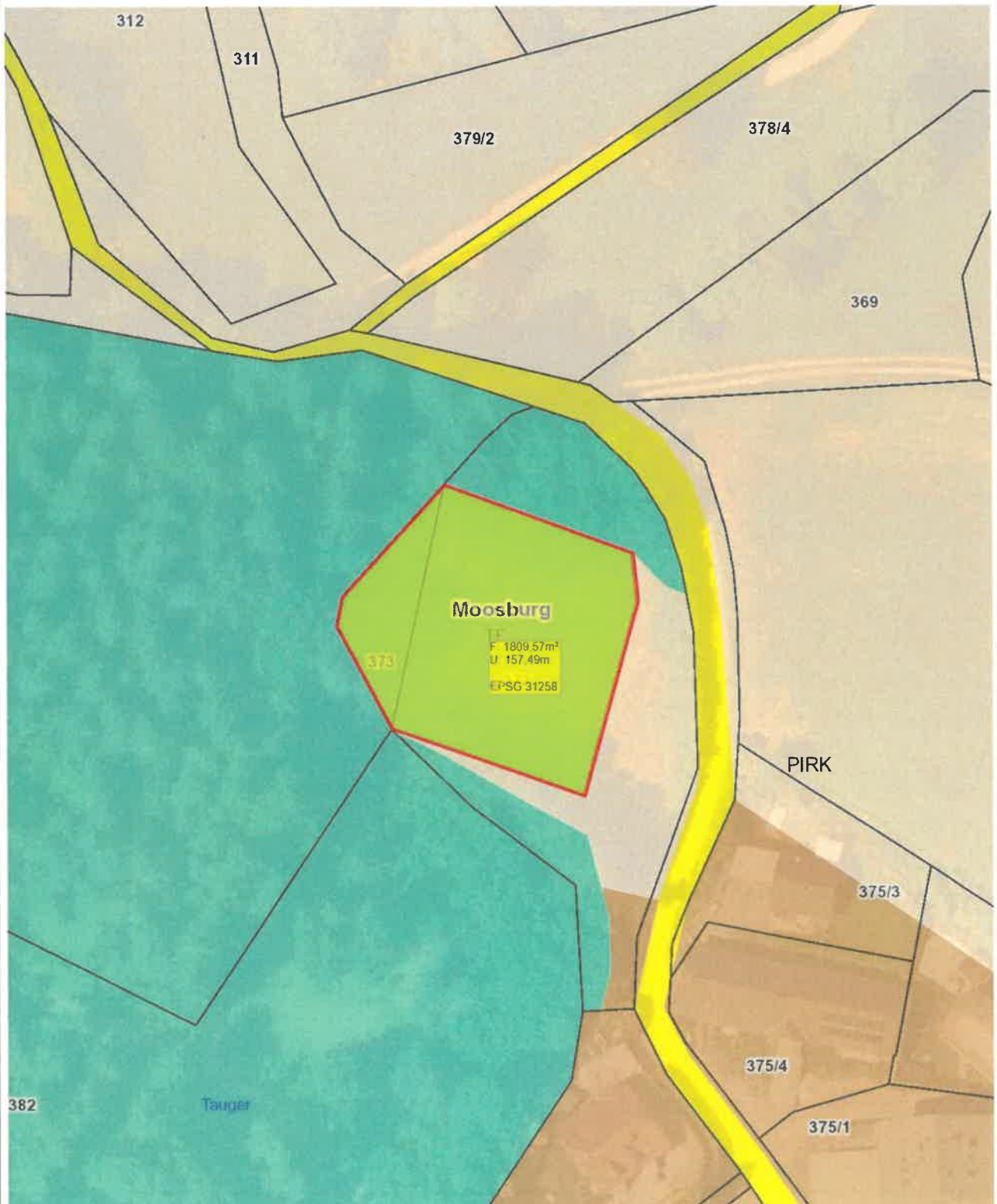

Planausgabe: **12.12.2023** DKM-Stand: 10.2022 von:

Maßstab: **1:1000**

5A1 2024

# Änderung Flächenwidmungsplan LAND KÄRNTEN

KAGIS

Gemeinde: **Moosburg**  
Katastralgemeinde: **Bärndorf 72101**  
Grundstücke: **649/1 und 648**  
Fläche [m<sup>2</sup>]: **ca. 800 m<sup>2</sup>**  
Von Widmung: **Grünland LN**  
In Widmung: **Bauland Wohngebiet**

Auflage  
von: *15.10.2024* bis: *10.12.2024*

Gemeinderatsbeschluss vom:

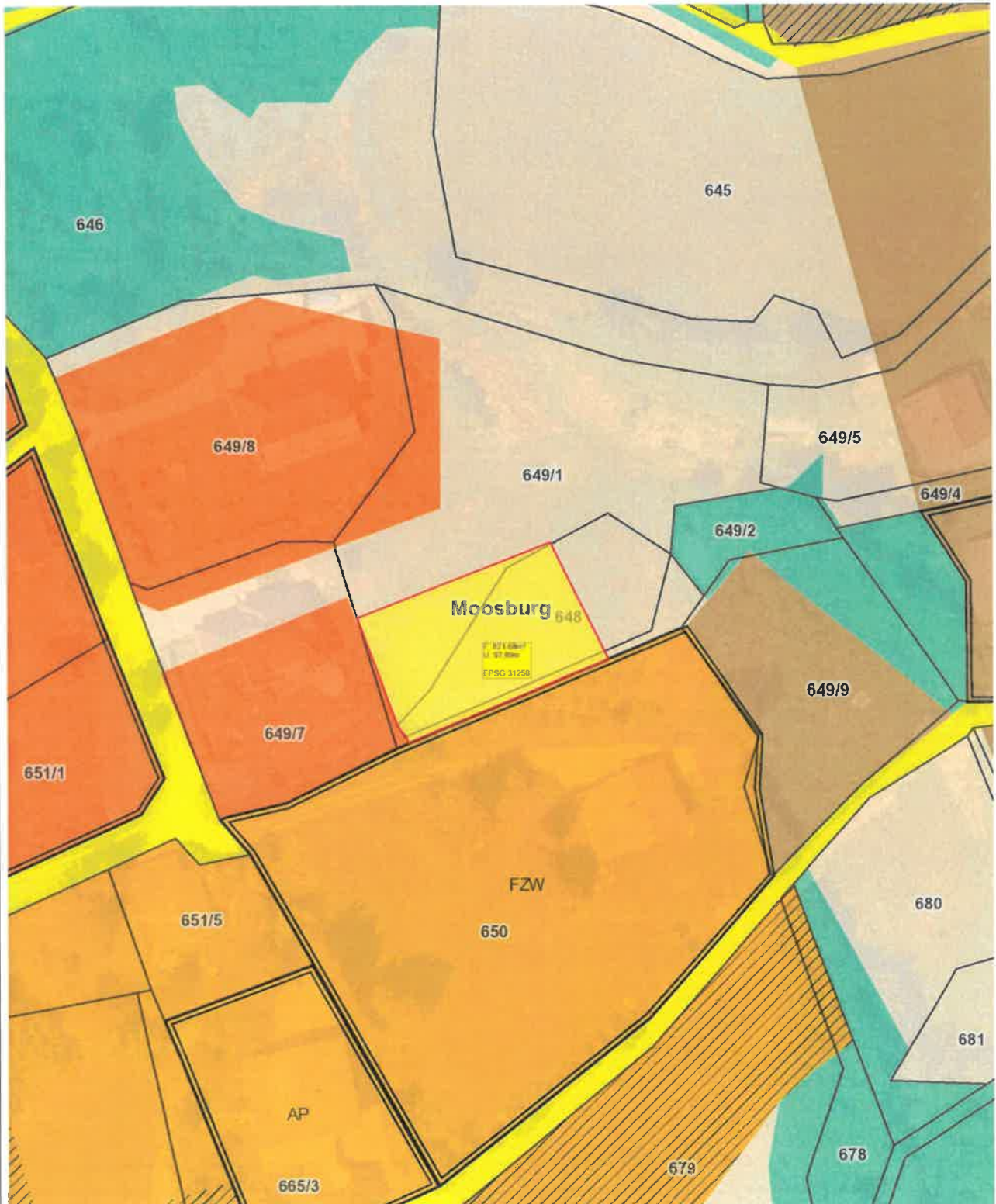

Planausgabe: **21.11.2023**

DKM-Stand: 10.2022

von: Gabriel Pirker, BA MA

Maßstab: 1:1000

5B/2024

# Änderung Flächenwidmungsplan LAND KÄRNTEN

Rückwidmung KAGIS

Gemeinde: **Moosburg**  
Katastralgemeinde: **Bärndorf 72101**  
Grundstücke: **699 und 700**  
Fläche [m<sup>2</sup>]: **ca. 2000 m<sup>2</sup>**  
Von Widmung: **Bauland Dorfgebiet - Aufschließungsgebiet**  
In Widmung: **Grünland LN**

Auflage  
von: *15.10.2024* bis: *10.12.2024*

Gemeinderatsbeschluss vom:

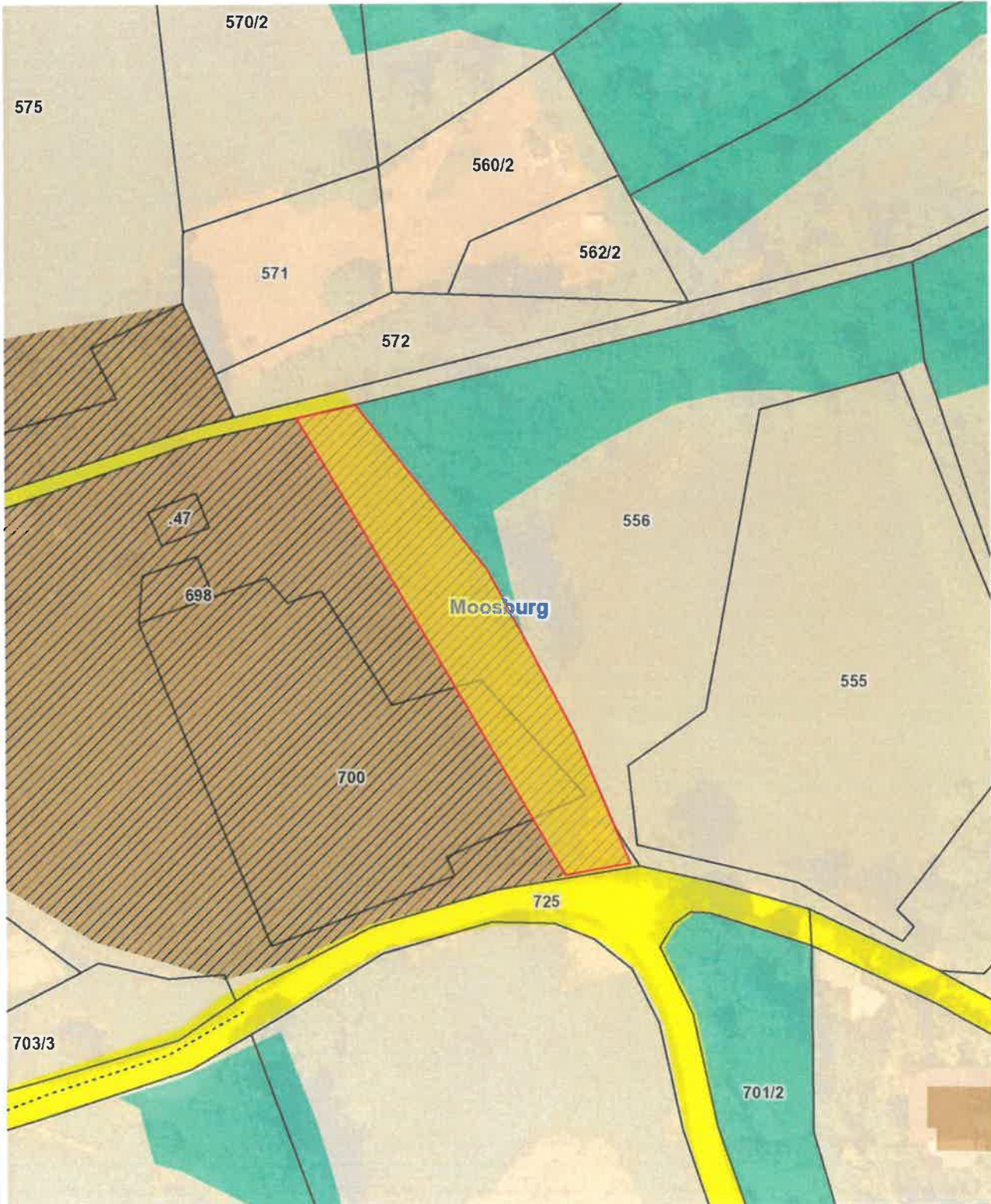

6/2024

# Änderung Flächenwidmungsplan LAND KÄRNTEN

KAGIS

Gemeinde: **Marktgemeinde Moosburg**  
Katastralgemeinde: **St. Peter bei Moosburg**  
Grundstücke: **172/9**  
Fläche [m<sup>2</sup>]: **ca. 485 m<sup>2</sup>**  
Von Widmung: **Grünland LN**  
In Widmung: **Bauland Wohngebiet**

Auflage  
von: *15.10.2024* bis: *10.12.2024*

Gemeinderatsbeschluss vom:

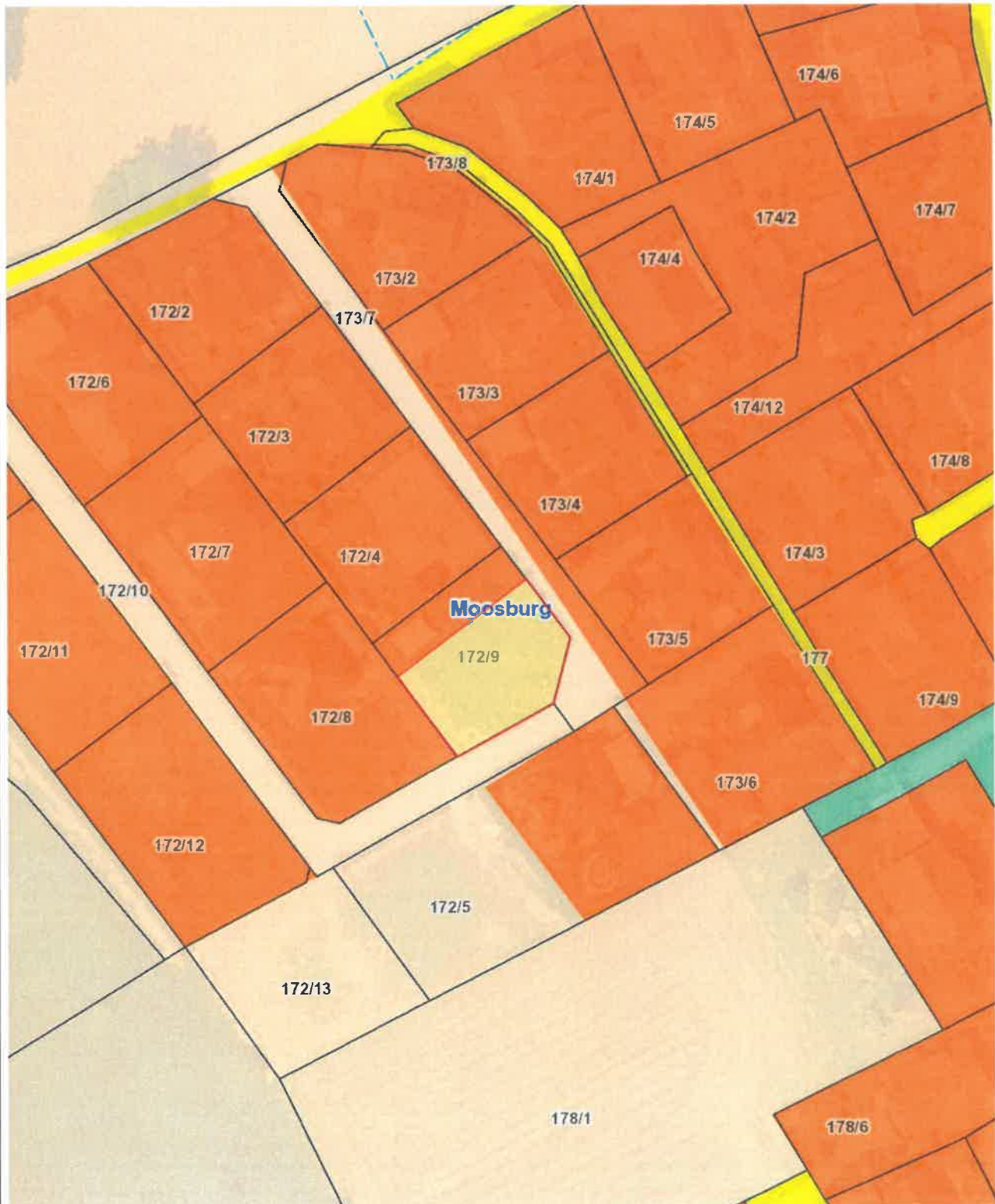

8/2024

# Widmungsantrag

LAND  KÄRNTEN  
KAGIS

Gemeinde: **Moosburg**  
Katastralgemeinde: **Tuderschitz**  
Grundstücke: **637/2**  
Fläche [m<sup>2</sup>]: **ca. 300 m<sup>2</sup>**  
Von Widmung: **Grünland LN**  
In Widmung: **Grünland Garten**

Auflage  
von: *15.10.2024* bis: *10.12.2024*

Gemeinderatsbeschluss vom:



Planausgabe:

06.06.2024

DKM-Stand: 10.2022

von: Gabriel Pirker, BA MA

Maßstab: 1:500

9/2024

# Widmungsantrag

LAND  KÄRNTEN  
KAGIS

Gemeinde: **Moosburg**  
Katastralgemeinde: **Gradenegg**  
Grundstücke: **24/1**  
Fläche [m<sup>2</sup>]: **ca. 800 m<sup>2</sup>**  
Von Widmung: **Grünland LN**  
In Widmung: **Bauland Dorfgebiet**

Auflage  
von: *15.10.2024* bis: *10.12.2024*

Gemeinderatsbeschluss vom:

