



GEMEINDEAMT PÖRTSCHACH AM WÖRTHER SEE

A-9210 Pörschach am Wörther See, Hauptstraße 153

pol. Bezirk: Klagenfurt-Land

Tel.: 042 72 / 2810; e-mail: poertschach@ktn.gde.at

www.poertschach.gv.at

Gemeindeamt		krumpendorf AM WÖRTHERSEE
Eing.:	19. Juli 2024	
Zahl:	_____	
Blg.:	_____	Bearb.: _____

KUNDMACHUNG

Änderung des Flächenwidmungsplanes der Gemeinde Pörschach am Wörther See

Die Gemeinde Pörschach am Wörther See beabsichtigt auf Grundlage der §§ 38 und 39 des Kärntner Raumordnungsgesetzes 2021, K-ROG 2021, LGBl. r. 59/2021 i.d.g.F., zur Zahl **003-2/2024-1** nachstehend angeführte Anregungen zur Änderung des Flächenwidmungsplanes in Beratung zu ziehen:

Lfd. Zahl	Grund-Stück	KG	Antragsteller	Widmung DERZEIT	Widmung NEU	Ausmaß (m ²)
6/ 2022	246/6 (T)	72164 Sallach	Michael Kosch	Grünland-für die Land- und Forstwirtschaft bestimmte Fläche, Ödland	Bauland-Wohngebiet	1.660 m ²

Gemäß den Bestimmungen der §§ 38, 39 des Kärntner Raumordnungsgesetzes 2021, K-ROG 2021, LGBl. Nr. 59/2021, i.d.g.F. werden die beabsichtigten Änderungen des Flächenwidmungsplanes in der Zeit vom

19.07.2024 bis 19.08.2024

kundgemacht.

Der Entwurf dieser Änderungen liegt in der Gemeinde Pörschach am Wörther See während der Parteienverkehrsstunden zur allgemeinen Einsicht auf und wird im Internet auf der Homepage der Gemeinde unter <https://poertschach.gv.at/> bereitgestellt.

Es wird darauf hingewiesen, dass innerhalb der Auflagefrist jedermann, der berechtigtes Interesse glaubhaft macht, berechtigt ist, schriftlich begründete Einwendungen gegen den Entwurf der Änderung des Flächenwidmungsplanes einzubringen. Die während der Auflagefrist beim Gemeindeamt Pörschach am Wörther See schriftlich eingebrachten und begründeten Einwendungen werden durch den Gemeinderat bei der Behandlung der einzelnen Anträge in Erwägung gezogen.

Die Bürgermeisterin

Mag. Silvia Häusl-Benz, eh



Gemeinde
Pörschach am Wörther See

Lageplan zur Umwidmung

06/2022

Umwidmung

von: Grünland - Land- und Forstwirtschaft

in: Bauland - Wohngebiet

Katastralgemeinde: 72164 Sallach

Grundstück(e)

246/6(T)
Summe:

M 1 : 1.000

Ausmaß

1.660m²
1.660m²

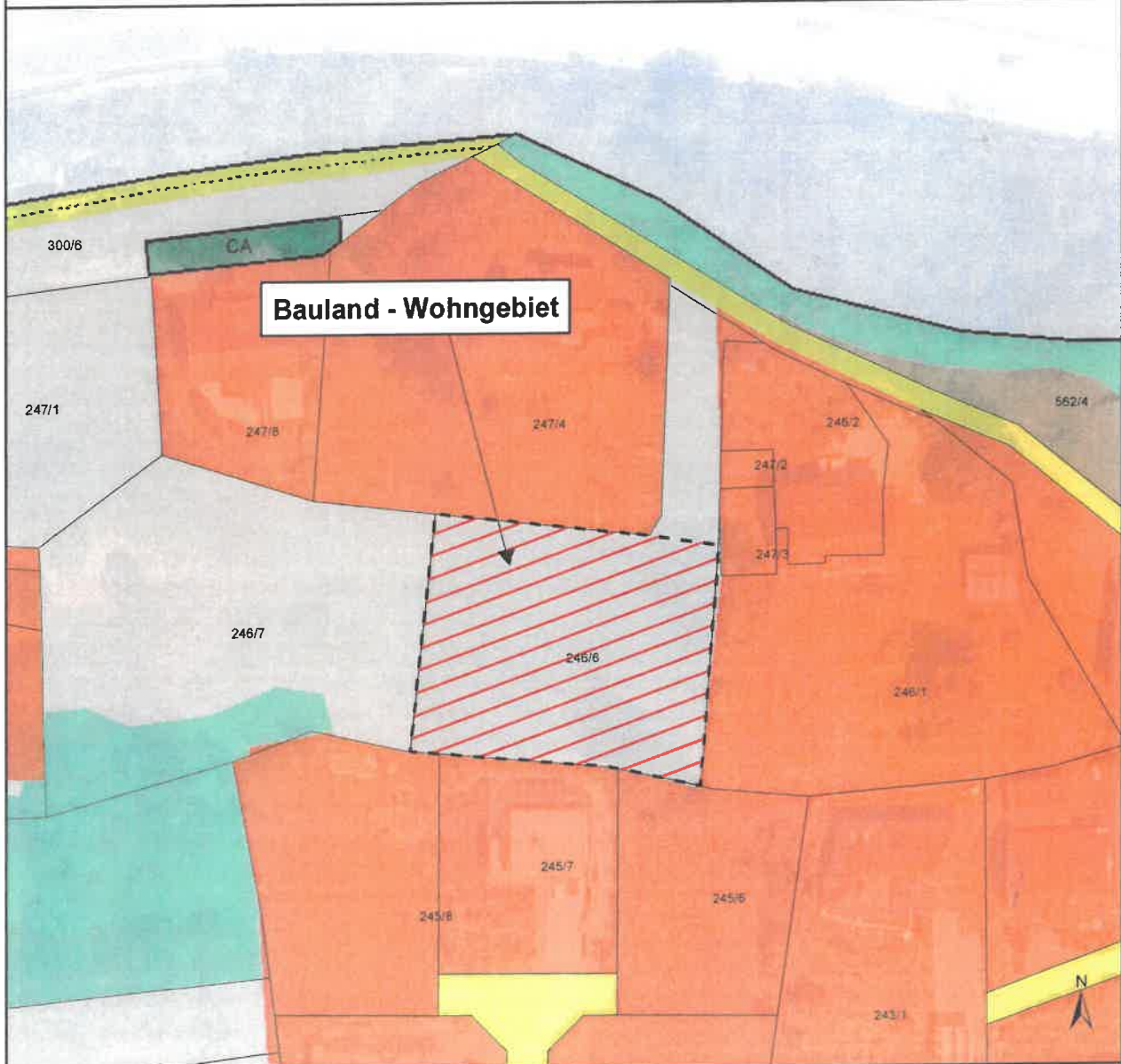

Kundmachung von _____
bis _____
Gemeinderatsbeschluss vom _____
Zahl _____

Genehmigungsvermerk:

DKM-Stand: 04/2023
Völkermarkt, 15.07.2024

Mag. Dr. Silvester Jernej
Ingenieurbüro für Raumplanung und Raumordnung

Griffner Straße 16a
9100 Völkermarkt
T +43 (0) 42 32 / 37 37 5
M +43 (0) 650 / 922 47 37
office@raumplanung-jernej.at
www.raumplanung-jernej.at