

Gemeindeamt Krumpendorf am Wörthersee | Hauptstraße 145 | A-9201 Krumpendorf am Wörthersee

Amtstafel

Telefon: 04229-2343

Auskünfte: Herr Ing. Rieger

Durchwahl: 26

Fax: 04229-2343-99

Mail: karl-heinz.rieger@ktn.gde.at

Bitte Eingaben ausschließlich an die Gemeinde richten und die Geschäftszahl angeben.

Krumpendorf am Wörthersee,
29.03.2024

Zahl: 438/4/2023-T-T

Betreff: Änderung des Flächenwidmungsplanes

Bezug:

KUNDMACHUNG

Die Gemeinde Krumpendorf am Wörthersee beabsichtigt, auf Grundlage der §§ 34, 38 und 39 des Kärntner Raumordnungsgesetzes 2021 - K-ROG 2021, LGBl. 59/2021, i.d.g.F., nachstehend angeführte Anregungen zur Änderung des Flächenwidmungsplanes in Betracht zu ziehen:

01/2024 Umwidmung von Allgemeine Verkehrsfläche in Bauland Kurgebiet, GP 203/1 tlw. (159 m²), GP 218/3 tlw. (139 m²), alle KG Krumpendorf, insgesamt 298 m² laut Darstellung im Lageplan M 1:1000

Gemäß den §§ 38, 39 des Kärntner Raumordnungsgesetzes 2021 – K-ROG 2021, i.d.g.F., liegt der Entwurf der Flächenwidmungsplanänderung durch vier Wochen ab dem Tage des Anchlages der Kundmachung an der Amtstafel während der Amtsstunden im Gemeindeamt Krumpendorf am Wörthersee zur allgemeinen Einsicht auf und wird auch im Internet auf der Homepage der Gemeinde bereitgestellt.

Es wird darauf hingewiesen, dass innerhalb der Auflagefrist jede Person berechtigt ist, schriftlich begründete Einwendungen gegen den Entwurf der Änderung des Flächenwidmungsplanes einzubringen. Die während der Auflagefrist beim Gemeindeamt Krumpendorf am Wörthersee schriftlich eingebrachten und begründeten Einwendungen werden durch den Gemeinderat bei der Behandlung des Antrages in Erwägung gezogen



Die Eigentümer jener Grundstücke, die von einer Widmungsänderung betroffen sind, werden im Sinne des § 38 des Kärntner Raumordnungsgesetzes 2021 – K-ROG 2021, i.d.g.F., unter Anschluss dieser Kundmachung gesondert schriftlich verständigt.

Der Bürgermeister:

Gernot Bürger

Angeschlagen am:
Abgenommen am:

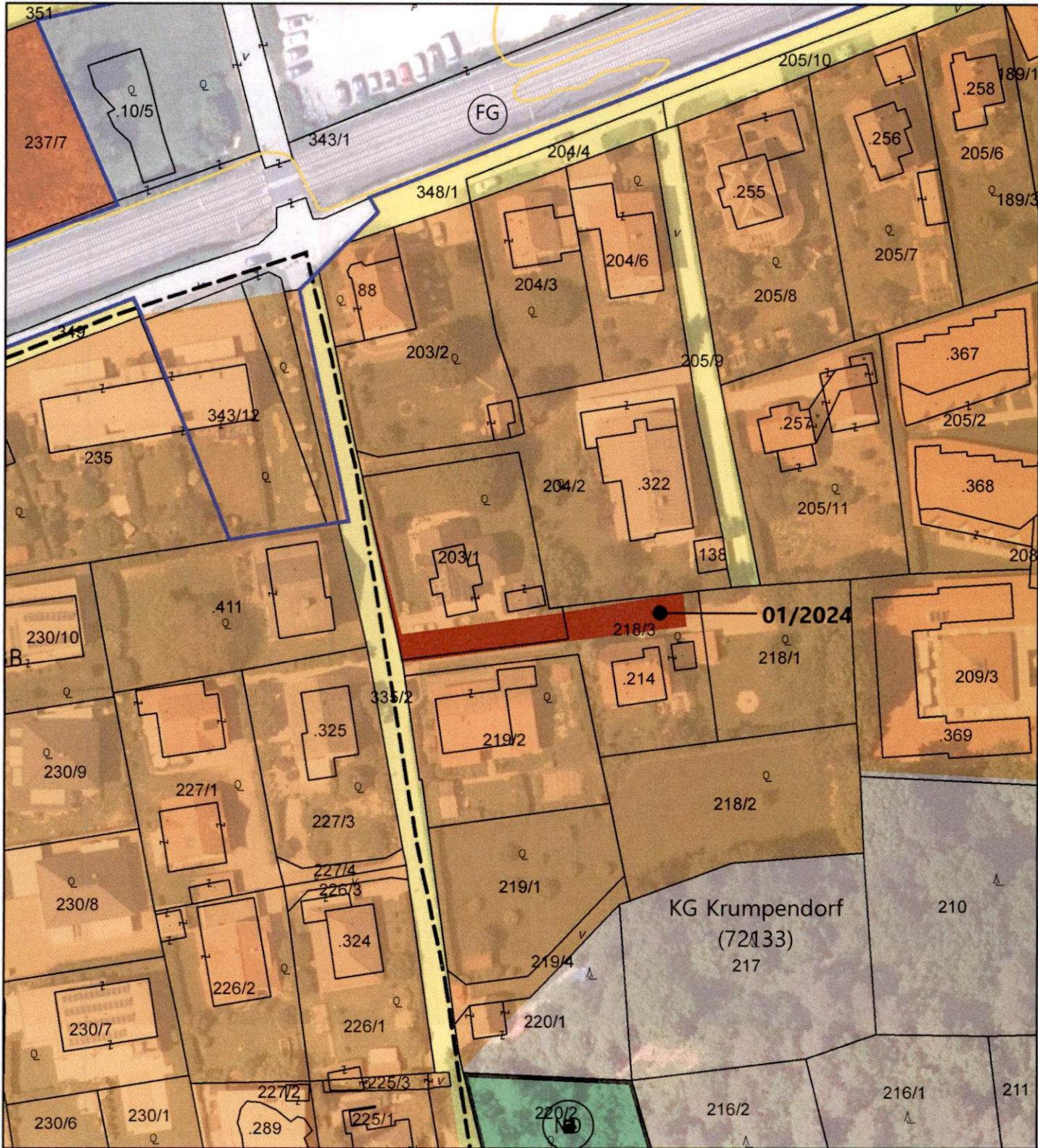

Maßstab 1:1.000 DKM 04/2023
 0 5 10 20 30 40 50 Meter
 Bearbeitung: FAL/KI Datum: 16.02.2024 Plannummer.: 23518-LP-01-2024

Umwidmung von	Umwidmung in	KG	Grundparzelle	Ausmaß in m ²
 Allgemeine Verkehrsfläche	Bauland Kurgebiet	Krumpendorf	Teil von 203/1 Teil von 218/3	159 139 298

Kundmachung von: _____ bis: _____	Gemeinderatsbeschluss vom: _____
--------------------------------------	-------------------------------------