

Zahl: 559/1/2022-T-T

VERORDNUNG

der Bürgermeisterin der Gemeinde Krumpendorf am Wörthersee vom 15.12.2022, Zahl: 559/1/2022-T-T mit der Verkehrsverbote und Verkehrsbeschränkungen auf die Dauer der Durchführung von Arbeiten auf den Straßen verfügt werden

Gemäß §§ 43, 94 d Abs. 16 und 90 der Straßenverkehrsordnung 1960, BGBl. Nr. 159/1960, zuletzt in der Fassung des Gesetzes BGBl. I Nr. 93/2009 wird verordnet:

§1

Für den Buchenhain, Parz. 770/2, KG Gurlitsch II, wird ab der südlichen Grenze der Parz. 357/27, KG Gurlitsch II bis zur Jerolitschstraße, laut Lageplan Anlage 1 ab 15.12.2022 eine Totalsperre für den Fahrzeug-, Radfahr- und Fußgeherverkehr, verfügt.

§2

Diese Verordnung tritt gemäß §44 leg. cit. mit der Aufstellung der Verkehrszeichen „Fahrverbot“ gemäß § 52 Zif. 1 leg. cit. In und mit deren Entfernung außer Kraft.

Krumpendorf am Wörthersee, am 15.12.2022

Der Bürgermeister:

Gernot Bürger

Angeschlagen am:
Abgenommen am:

Anlage 1

Buchenhain Straßensperre

LAND  KÄRNTEN
KAGIS

Erstellt am: 23.12.2022 von: Ing. Karl-Heinz Rieger

Maßstab: 1:1538

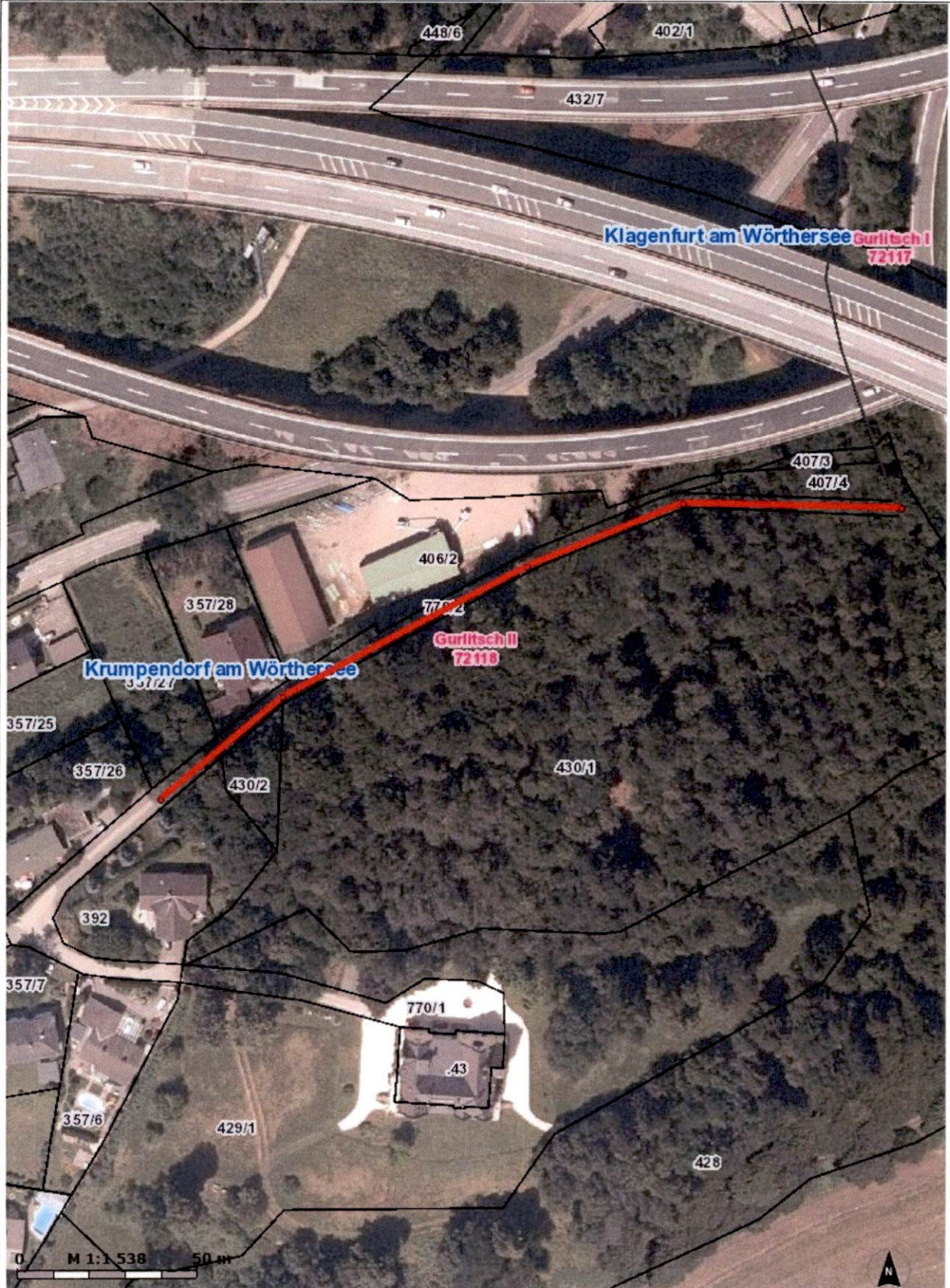

KAGIS Standard Ausgabe: Es wird keine Gewähr für die Richtigkeit und Vollständigkeit der angebotenen Informationen übernommen.
Technik-Tiefbau

Amt der Kärntner Landesregierung
web: <http://www.kagis.ktn.gv.at>
email: kagis@ktn.gv.at